

BYGA

bingo broadcast

Byga bingos y sorteos

Juega y transmite en vivo

Imprime, juega y administra tu empresa de bingo, sorteos o rifas con la mejor tecnología del mercado usando BYGA

El software TODO EN UNO que tú necesitas.

La administración total de tu empresa con una sola APP

Todas las tareas del día a día se realizan con procesos automatizados y con información en tiempo real.

Configura cómo quieres jugar, genera cartones diariamente e imprime, asignación y cobros con códigos QR encriptados, manejo de bancos, ingresos y egresos, reportes gráficos, juega y transmite a canales de televisión o redes sociales.

Ahora el control de tu empresa está en tus manos, en cualquier lugar o momento, gracias a nuestra WebApp.

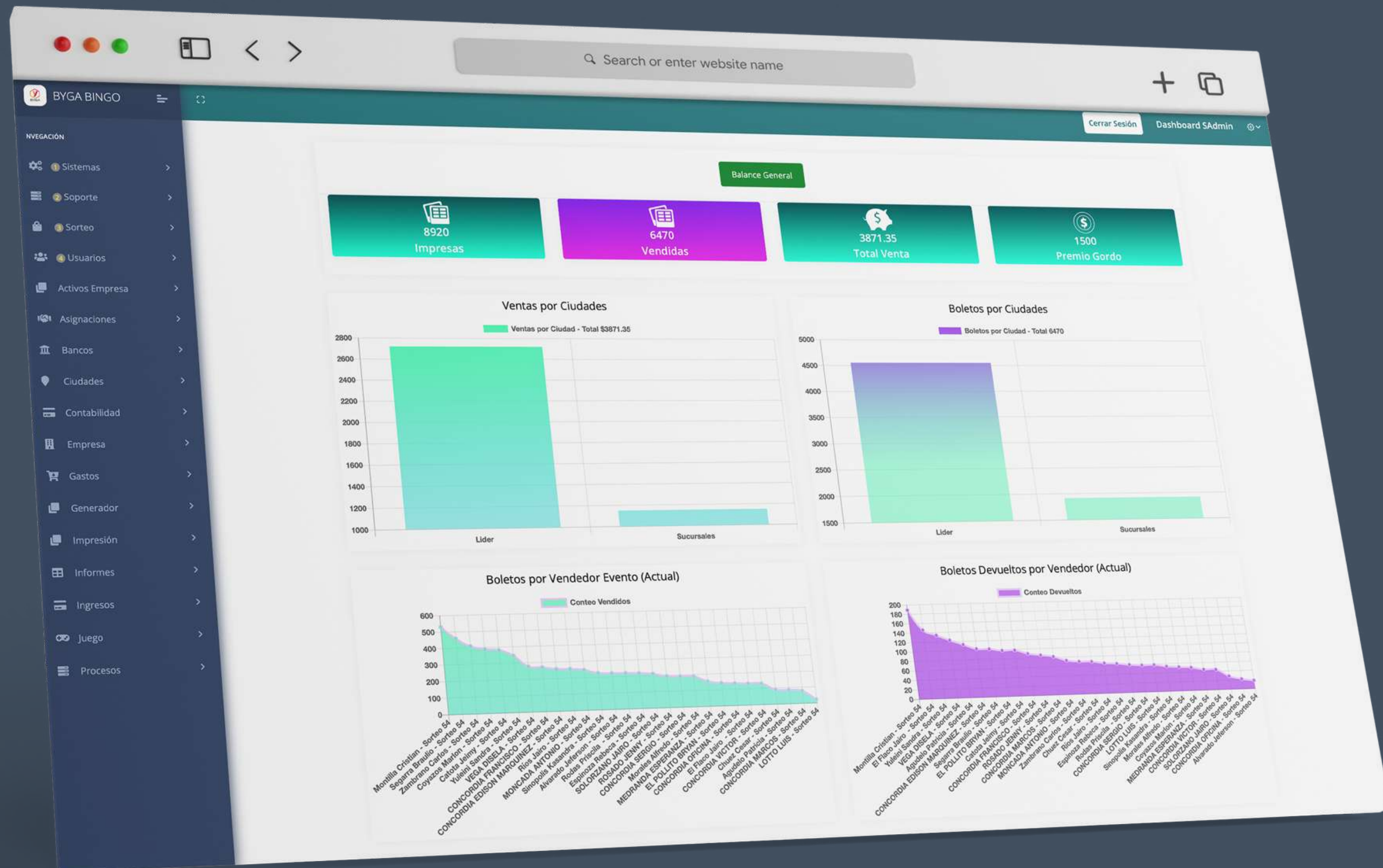

Modular y escalable a sus necesidades

Hasta 360 mil boletos por evento.
Genera lo que necesites.

Control y acceso a usuarios con Dashboards de información personalizada de acuerdo a su rol.

Obtenga información en tiempo real de todos los movimientos de su empresa.

Boletos

Boletos personalizables con su marca y diseño.

Personalice sus boletos de acuerdo a sus colores corporativos y con su marca de empresa.

Ofrezca a sus clientes un plus con nuestro sistema de impresión de comodines que le permiten ganar reintegros diarios.

Los boletos tienen un número de serie único y un código QR encriptado que le permite identificarlos para realizar las tareas de asignación, venta y cobro de premios.

Además, tiene la posibilidad de imprimir un número único de 5 cifras para realizar rifas adicionales.

Below the table, there are three main sections:

- Figuras del Juego:** A table listing game figures with columns for 'Figura', 'Valor', and 'Orden'. The items listed are Mini D (100), Arete (100), Letra N 2 (300), Número 3 (200), and Copa Rota (100).
- Distribución de Boleto:** A table showing the distribution of tickets with columns for 'Ganancia', '%', and 'Boletos'. The items listed are Chone (30%), Manta (30%), and Portoviejo (40%).
- Distribución de Muestra de 2000 Boleto:** A bar chart showing the distribution of a sample of 2000 tickets across various categories like Manta, Chone, Portoviejo, etc.

On the left side, there is a navigation menu with options like 'Sorteo', 'Impresión', 'Sistemas', 'Soporte', 'Ciudades', 'Activos Empresa', 'Asignaciones', 'Bancos', 'Contabilidad', 'Empresa', 'Gastos', 'Generador', 'Informes', 'Ingresos', 'Juego', 'Procesos', and 'Usuarios'.

Creación de Eventos

Eventos sin límites mensuales a su disposición.

Con BYGA usted puede crear eventos sin límites con una configuración muy intuitiva.

Configure todos los aspectos del juego con pocos y sencillos pasos. El sistema, de manera automática, realizará todas las tareas de creación de boletos, comodines, números de rifa, forma de juego y distribución de los mismos.

Nuestro algoritmo inteligente crea boletos diariamente de manera randómica y automatizada para que nunca más use plantillas con los mismos números.

Agregue sin límites la cantidad de figuras que desea jugar y sus respectivos valores.

| Código | Nombre | Identificador | Activo | B1 | B2 | B3 | B4 |
|--------|---------------|---------------|--------|----|----|----|----|
| SD0172 | Flecha Abajo | 15 | | 0 | 0 | 1 | 0 |
| SD0171 | Rostro | 14 | | 0 | 0 | 1 | 0 |
| SD0170 | Lupa | 13 | | 0 | 0 | 0 | 0 |
| SD0169 | Letra Z | 12 | | 1 | 0 | 0 | 0 |
| SD0168 | Letra Y | 11 | | 1 | 0 | 0 | 0 |
| SD0167 | Letra X | 10 | | 1 | 0 | 0 | 0 |
| SD0166 | Letra W | 9 | | 1 | 1 | 1 | 1 |
| SD0165 | Velero | 8 | | 0 | 0 | 0 | 1 |
| SD0164 | Letra V | 7 | | 1 | 1 | 1 | 0 |
| SD0163 | Letra U | 6 | | 1 | 1 | 1 | 1 |
| SD0162 | Cactus | 5 | | 1 | 0 | 0 | 0 |
| SD0161 | Triángulo | 4 | | 0 | 0 | 0 | 1 |
| SD0160 | Nave | 3 | | 0 | 1 | 1 | 1 |
| SD0159 | Tijeras | 2 | | 1 | 0 | 0 | 1 |
| SD0158 | Ajedrez | 1 | | 1 | 0 | 1 | 0 |
| SD0156 | T loca 1 | 16 | | 0 | 0 | 1 | 0 |
| SD0155 | Letra T | 17 | | 1 | 0 | 0 | 0 |
| SD0154 | Sombrilla | 18 | | 0 | 0 | 1 | 0 |
| SD0153 | Silla | 19 | | 0 | 0 | 0 | 0 |
| SD0152 | Interrogación | 20 | | 0 | 1 | 0 | 0 |
| SD0151 | Cruz | 21 | | 0 | 0 | 1 | 0 |
| SD0150 | Porcentaje | 22 | | 1 | 0 | 0 | 0 |
| SD0149 | Letra S | 23 | | 0 | 1 | 0 | 0 |
| SD0148 | Rombo | 24 | | 0 | 0 | 1 | 0 |
| SD0147 | Reloj Arena | 25 | | 1 | 0 | 0 | 0 |
| SD0146 | Reja | 26 | | 1 | 1 | 1 | 1 |
| SD0145 | Rectángulo | 27 | | 0 | 1 | 1 | 1 |
| SD0144 | Tortuga | 28 | | 1 | 0 | 0 | 0 |

Creación de Figuras

Dele rienda suelta a su creatividad para crear figuras.

Ahora, tener una variedad de figuras para jugar no será un limitante en su empresa.

Nuestro sistema de dibujado le da la opción de crear figuras con unos cuantos clicks.

Nunca más va a depender de terceros para tener figuras nuevas en su sistema.

| Código | Nombre Ciudad | Activo | Inicio 1 | Fin 1 | % 1 | Inicio 2 | Fin 2 | % 2 | Inicio 3 | Fin 3 | % 3 | Inicio 4 |
|--------|--------------------|--------|----------|-------|-----|----------|-------|-----|----------|-------|-----|----------|
| PV012 | Ayudante Chone | Si | 1 | 59 | 25 | 60 | 5000 | 35 | 0 | 0 | 0 | 0 |
| PV011 | Ayudante Manta | Si | 1 | 59 | 25 | 60 | 5000 | 35 | 0 | 0 | 0 | 0 |
| PV010 | Lider Manta | Si | 1 | 15000 | 5 | 0 | 0 | 0 | 0 | 0 | 0 | 0 |
| PV009 | Lider Chone | Si | 1 | 419 | 2 | 420 | 5000 | 5 | 0 | 0 | 0 | 0 |
| PV008 | Lider Junin | Si | 1 | 5000 | 5 | 0 | 0 | 0 | 0 | 0 | 0 | 0 |
| PV007 | Lider Roca | Si | 1 | 5000 | 5 | 0 | 0 | 0 | 0 | 0 | 0 | 0 |
| PV006 | Lider Santa | Si | 1 | 5000 | 5 | 0 | 0 | 0 | 0 | 0 | 0 | 0 |
| PV005 | Ayudante Potoviejo | Si | 1 | 59 | 25 | 60 | 5000 | 35 | 0 | 0 | 0 | 0 |
| PV004 | Lider Porto | Si | 1 | 5000 | 5 | 0 | 0 | 0 | 0 | 0 | 0 | 0 |
| PV003 | Junin | No | 0 | 0 | 0 | 0 | 0 | 0 | 0 | 0 | 0 | 0 |
| PV002 | Roca fuerte | No | 0 | 0 | 0 | 9 | 0 | 0 | 0 | 0 | 0 | 0 |
| PV001 | Santa Ana | No | 0 | 0 | 0 | 0 | 0 | 0 | 0 | 0 | 0 | 0 |
| MT003 | Portoviejo | No | 0 | 0 | 0 | 0 | 0 | 0 | 0 | 0 | 0 | 0 |

Comisiones de venta

BYGA le da una gran flexibilidad al momento de crear porcentajes de comisiones de acuerdo al número de boletos vendidos.

Estos porcentajes sirven para realizar el cálculo automático de comisiones de vendedores al momento de hacer el cobro.

Vendedores

| Código | Ciudad (Opcional) | Usuario (Único) | Activo | Nombre | Apellido | Identificación | Mail | Teléfono | Teléfono Referencia | Dirección |
|------------|--------------------|-----------------|--------|---------------|--------------------|----------------|---------------------------|------------|---------------------|-----------|
| PV00000159 | Ayudante Manta | vendedor | Si | EDUARDO | ANGULO | | | | | |
| PV00000158 | Ayudante Manta | vendedor | Si | ORLANDO | CAICEDO | 1759146267 | | 0964023067 | | |
| PV00000157 | Ayudante Potoviejo | Vendedor | Si | Tyrone Andres | Macias Pinargote | | Descargar | | | |
| PV00000156 | Lider Manta | Vendedor | Si | Jael | Sanchez Barrezu... | 1351760630 | | | | |
| PV00000155 | Lider Porto | Vendedor | Si | Jhon Gustavo | Cantos Tumbaco | | Descargar | | | |

3 de 31 páginas (151 registro(s))

Ayudantes

| Código | Vendedor | Ciudad | Nombre | Apellido | Activo | Observación |
|-------------|------------|--------------------|------------------|-------------------|--------|------------------------|
| PV000000422 | PV00000155 | Ayudante Potoviejo | Gema Monserrate | Barreiro Barreiro | Si | |
| PV000000415 | PV00000155 | Ayudante Potoviejo | Orley | Moreira Ballon | Si | |
| PV000000411 | PV00000155 | Ayudante Potoviejo | Gissela Virginia | Vinces Tejena | Si | |
| PV000000410 | PV00000155 | Ayudante Potoviejo | William Oswaldo | Mendoza Moreira | Si | |
| PV000000409 | PV00000155 | Ayudante Potoviejo | Jonathan Rafael | Macias Valle | Si | |
| PV000000408 | PV00000155 | Ayudante Potoviejo | Jhon Gustavo | Cantos Tumbaco | Si | Creado Automáticamente |
| PV000000407 | PV00000155 | Ayudante Potoviejo | Mary Maruxi | Burgos Villegas | Si | |

1 de 1 páginas (7 registro(s))

Vendedores Multinivel

BYGA le da la opción de crear vendedores con su información personal y fotografía, que se mostrará en vivo cuando haya un ganador; también podrá elegir el tipo de comisión por vendedor.

Al tratarse de un Sistema Multinivel puede configurar grupos, integrados por ayudantes y un Líder quien ganará una comisión por las ventas totales de su grupo.

Eventos Table:

| Código | Nombre | Activo | Fecha del Evento | Serie de Impresión | Detalle Generado | Boletos por Plancha |
|--------------|-----------|----------|------------------|--------------------|------------------|---------------------|
| PV0000000055 | Sorteo 54 | Activo | 08/03/2022 | H-54 | Si | 8 |
| PV0000000071 | Sorteo 70 | Inactivo | 26/03/2022 | H-70 | Si | 8 |
| PV0000000070 | Sorteo 69 | Inactivo | 25/03/2022 | H-69 | Si | 8 |

Vendedores Table:

| Código | Reasignar | Importar Ayud... | Corregir | Incluir | Ayud... | Vendedor | Planillas | Cartil... |
|--------|-----------|------------------|----------|---------|---------|------------------|-----------|-----------|
| | ASIGNAR | QUITAR | IMPORTAR | | 4 | Andrea Veliz | 18 | 144 |
| | ASIGNAR | QUITAR | IMPORTAR | | 7 | Miguel Gamez | 30 | 240 |
| | ASIGNAR | QUITAR | IMPORTAR | | 6 | Deivin Carrero | 24 | 192 |
| | ASIGNAR | QUITAR | IMPORTAR | | 6 | Rosario Bermello | 23 | 184 |
| | ASIGNAR | QUITAR | IMPORTAR | | | ORLANDO CAICEDO | 8 | 64 |
| | ASIGNAR | QUITAR | IMPORTAR | | 5 | Johana Pinargote | 8 | 64 |

Ayudante Table:

| Ayudante | Plan... | Carti... | Planillas Lista | Ciudad | Porca... | Deval... |
|---------------------|---------|----------|--|------------|----------|----------|
| Juan Flecher | 5 | 40 | H-54-1239-PVH-54-776-PVH-54-9-PVH-54-... | Ayudant... | 125.00 | 11 |
| Rosario Bermello | 8 | 64 | H-54-552-PVH-54-768-PVH-54-918-PVH-5... | Ayudant... | 135.00 | 0 |
| Ramon Rodriguez | | | (Ninguno) | Ayudant... | | |
| Oscar Palacios | 10 | 80 | H-54-500-PVH-54-533-PVH-54-680-PVH-5... | Ayudant... | 135.00 | 12 |
| Juan Alberto Chavez | | | (Ninguno) | Ayudant... | | |
| Silvia Guanohuisa | | | (Ninguno) | Ayudant... | | |

Asignación de boletos

Para realizar las tareas de Asignación de Boletos a los vendedores y ayudantes usaremos el código de barras que contiene cada plancha de boletos o las planillas.

Controle en tiempo real la cantidad de boletos disponibles de acuerdo a la configuración del evento.

Asigne o quite boletos a sus vendedores en cualquier momento.

El código QR le da la seguridad que el boleto es único, ya que contiene una encriptación para evitar errores de asignación y cobros.

Evento Actual - Sorteo 54 (Fecha Evento: 08/03/2022)

Detalle Evento

- 13224/16200 Asignadas
- 8955 Ventidas
- 4269 Devueltas
- 5688.97 Cobro Total
- 0 Recaudado
- 67/67 Cobrados

Ayuda

| Evento | Vendedor | Empresa | Lider | Ayudantes | Super Lider | % Lider | Abono | Lider | Estado | Boleros Dañados |
|-------------------|--------------------------------------|----------|---------|-----------|-------------|---------|--------|-------|--------|-----------------|
| DESBLO PV00003852 | Regalo Manabi (Regalo) | REGALO | REGALO | REGALO | REGALO | %35.00 | \$0.00 | | Pagado | |
| DESBLO PV00003854 | Jenny Paola Muñoz Govea (Vende... | \$36.00 | \$3.00 | \$21.00 | \$0.00 | %2.00 | \$0.00 | | Pagado | |
| DESBLO PV00003902 | Regalo Manabi (Regalo) | REGALO | REGALO | REGALO | REGALO | %35.00 | \$0.00 | | Pagado | |
| DESBLO PV00003903 | Tyrone Andres Macias Pinargote (...) | \$19.50 | \$6.50 | \$0.00 | \$0.00 | %25.00 | \$0.00 | | Pagado | |
| DESBLO PV00003904 | Daniel Ibarra (Vendedor) | \$39.00 | \$21.00 | \$0.00 | \$0.00 | %35.00 | \$0.00 | | Pagado | |
| DESBLO PV00003905 | Narcisa Estefania Velez Garcia (V... | \$20.25 | \$6.75 | \$0.00 | \$0.00 | %25.00 | \$0.00 | | Pagado | |
| DESBLO PV00003906 | Oficina Portoviejo (Vendedor) | \$18.75 | \$6.25 | \$0.00 | \$0.00 | %25.00 | \$0.00 | | Pagado | |
| DESBLO PV00003907 | Ludgardo Guadamud (Vendedor) | \$18.00 | \$6.00 | \$0.00 | \$0.00 | %25.00 | \$0.00 | | Pagado | |
| DESBLO PV00003910 | Darwin Carrion (Vendedor) | \$24.00 | \$8.00 | \$0.00 | \$0.00 | %25.00 | \$0.00 | | Pagado | |
| DESBLO PV00003911 | Rafael Alcivar (Vendedor) | \$86.80 | \$6.20 | \$31.00 | \$0.00 | %5.00 | \$0.00 | | Pagado | |
| DESBLO PV00003912 | Kevin Cevallos (Vendedor) | \$132.00 | \$10.75 | \$72.25 | \$0.00 | %5.00 | \$0.00 | | Pagado | |
| DESBLO PV00003912 | Antonio Geovanny Velez Cedeño (...) | \$153.60 | \$12.25 | \$79.15 | \$0.00 | %5.00 | \$0.00 | | Pagado | |
| DESBLO PV00003913 | Jefferson Francis (Vendedor) | \$94.30 | \$7.25 | \$43.45 | \$0.00 | %5.00 | \$0.00 | | Pagado | |
| DESBLO PV00003914 | Patricio Quijje (Vendedor) | \$32.20 | \$2.30 | \$11.50 | \$0.00 | %5.00 | \$0.00 | | Pagado | |
| DESBLO PV00003915 | Elsa Intriago (Vendedor) | \$150.20 | \$12.15 | \$80.65 | \$0.00 | %5.00 | \$0.00 | | Pagado | |
| DESBLO PV00003916 | Lider Arteaga (Vendedor) | \$47.60 | \$3.40 | \$17.00 | \$0.00 | %5.00 | \$0.00 | | Pagado | |
| DESBLO PV00003917 | | \$32.40 | \$2.40 | \$12.00 | \$0.00 | %5.00 | \$0.00 | | Pagado | |
| DESBLO PV00003918 | | \$32.40 | \$2.40 | \$12.00 | \$0.00 | %5.00 | \$0.00 | | Pagado | |

Cobros de boletos

Los cobros se realizan a través de los códigos QR encriptados que posee cada boleto.

El cajero escanea los boletos devueltos por el vendedor y el sistema calcula de forma automática las comisiones y la utilidad de la empresa.

Visualice información en tiempo real del total de boletos vendidos, devueltos, sin asignar, la cantidad total cobrada y por cajero.

| Código | Fecha Gasto | Fecha Cierre Gasto | Motivo | # Factores | Proveedor | Ciudad | Anular | Tipo Inversión | Total Concha |
|---------|------------------|--------------------|---|-------------------|-------------------|------------|--------|----------------|--------------|
| PV00413 | 09/03/2022 16:58 | 09/03/2022 19:18 | SUMINISTROS Y MATERIALES - UTILES Y SUMINISTROS DE OFICINAS | FACT 001-001-G... | ZAMBRANO BAR... | Chone | | | \$52.00 |
| PV00412 | 07/03/2022 13:55 | 07/03/2022 18:42 | ALIMENTACION Y REFRIGERIOS DEL PERSONAL - ALIMENTACION PERSONA... | FACT 137-050-3... | INT FOOD SERVL... | Portoviejo | | | \$31.49 |
| PV00400 | 07/03/2022 11:05 | 07/03/2022 18:42 | ARRENDAMIENTO - ARRIENDO LOCALES - OFICINA AGENCIAS | FACT 001-002-403 | PUMA QULLIGA... | Portoviejo | | | \$784.00 |
| PV00401 | 07/03/2022 11:05 | 07/03/2022 18:42 | OTROS GASTOS NO CATEGORIZADOS - OTROS GASTOS NO CATEGORIZDCS | CE-010-001-1235 | GSF | Portoviejo | | | \$18.00 |
| PV00402 | 07/03/2022 11:05 | 07/03/2022 18:42 | OTROS GASTOS NO CATEGORIZADOS - OTROS GASTOS NO CATEGORIZDCS | CE-003-001-1126 | GSF | Chone | | | \$63.00 |
| PV00403 | 07/03/2022 11:05 | 07/03/2022 18:42 | MANTENIMIENTOS Y REPARACIONES - OTROS MANTENIMIENTOS Y REPAR... | CE-003-001-1129 | GSF | Chone | | | \$100.00 |
| PV00404 | 07/03/2022 11:05 | 07/03/2022 18:42 | OTROS GASTOS NO CATEGORIZADOS - OTROS GASTOS NO CATEGORIZDCS | CE-010-001-1236 | GSF | Portoviejo | | | \$26.00 |
| PV00405 | 07/03/2022 11:05 | 07/03/2022 18:42 | OTROS GASTOS NO CATEGORIZADOS - OTROS GASTOS NO CATEGORIZDCS | CE-003-001-1127 | GSF | Portoviejo | | | \$25.82 |
| PV00406 | 07/03/2022 11:05 | 07/03/2022 18:42 | OTROS GASTOS NO CATEGORIZADOS - OTROS GASTOS NO CATEGORIZDCS | CE-003-001-1128 | GSF | Portoviejo | | | \$30.00 |
| PV00407 | 07/03/2022 11:05 | 07/03/2022 18:42 | OTROS GASTOS NO CATEGORIZADOS - OTROS GASTOS NO CATEGORIZDCS | CE-003-001-1130 | GSF | Portoviejo | | | \$52.00 |
| PV00408 | 07/03/2022 11:05 | 07/03/2022 18:42 | COSTOS DE PRODUCCION - GRAN BONUS | CE-003-001-1118 | GSF | Chone | | | \$30.00 |
| PV00409 | 07/03/2022 11:05 | 07/03/2022 18:42 | COSTOS DE PRODUCCION - PREMIOS DE LLAMADAS | CE-003-001-1123 | GSF | Portoviejo | | | \$15.00 |
| PV00410 | 07/03/2022 11:05 | 07/03/2022 18:42 | PROMOCION Y PUBLICIDAD - OTRAS PROMOCIONES Y PUBLICIDADES | FACT 003-001-68 | SANCHEZ GREN... | Chone | | | \$224.00 |
| PV00411 | 07/03/2022 11:05 | 07/03/2022 18:42 | OTROS GASTOS NO CATEGORIZADOS - OTROS GASTOS NO CATEGORIZDCS | LIQ 00-020-137 | GSF | Chone | | | \$16.25 |
| PV00398 | 04/03/2022 17:26 | 04/03/2022 17:52 | MANTENIMIENTOS Y REPARACIONES - OTROS MANTENIMIENTOS Y REPAR... | FACT 001-001-1... | MURILLO ZAMB... | Chone | | | \$50.00 |

Gastos

El registro de gastos cuenta con las opciones de creación de categorías y subcategorías, las mismas que pueden ser configuradas con límites de gastos.

Al ingresar los gastos se puede elegir la categoría, sub categoría, cuenta del gasto, valor, retenciones y detalle.

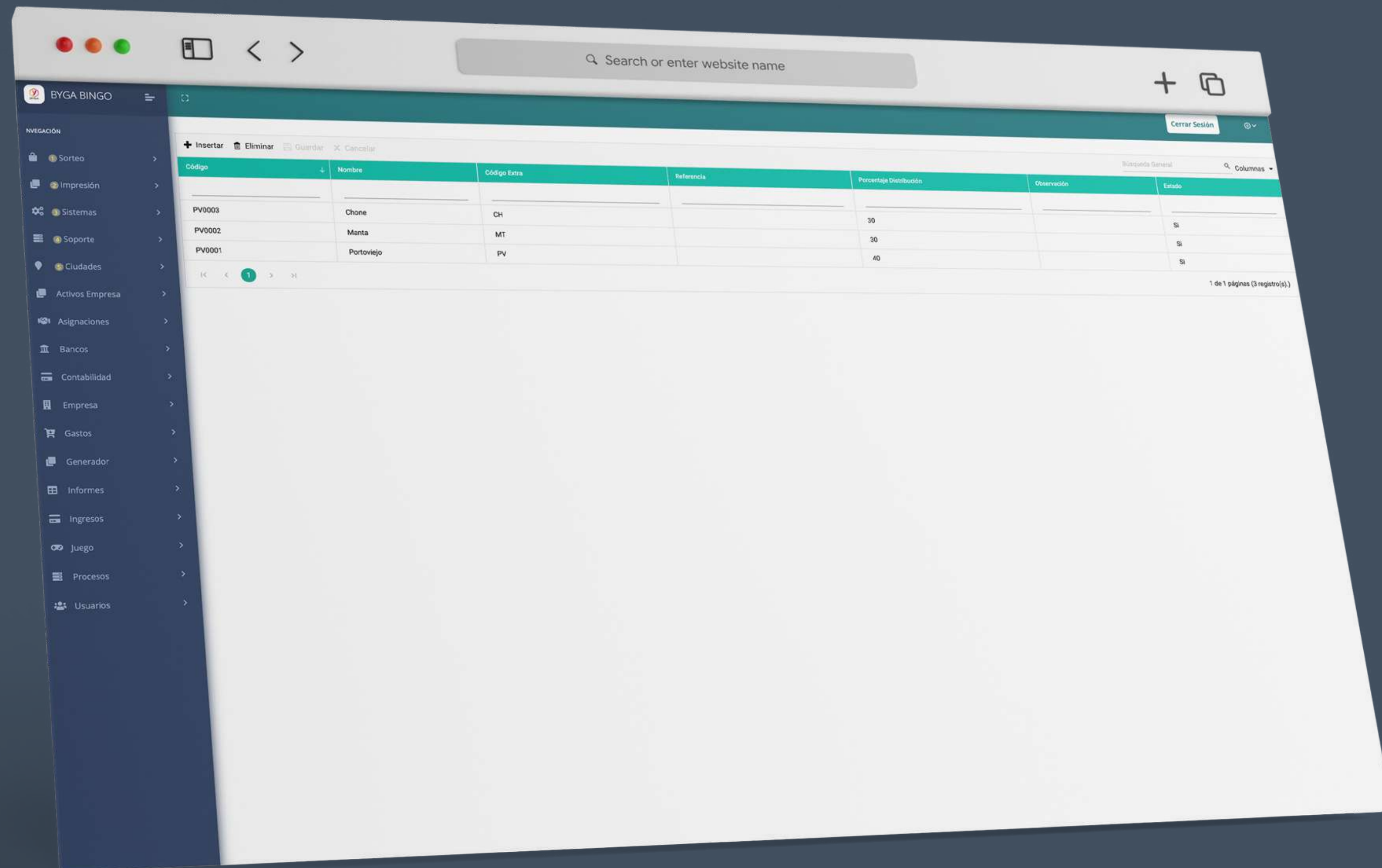

| Código | Nombre | Código Extra | Referencia | Porcentaje Descuento | Observación | Estado |
|--------|------------|--------------|------------|----------------------|-------------|--------|
| PV0003 | Chone | CH | | 30 | | SI |
| PV0002 | Manta | MT | | 30 | | SI |
| PV0001 | Portoviejo | PV | | 40 | | SI |

At the bottom right of the table, it indicates "1 de 1 páginas (3 registro(s))".

Abonos

Esta opción permite ingresar abonos entregados por los vendedores durante el día.

Los abonos ayudan a los vendedores en su seguridad al no poseer el dinero de las ventas en sus recorridos en lugares peligrosos.

Estos abonos se registran y se descuentan automáticamente al momento de realizar el cobro.

BYGA BINGO

Eventos: Sorteo, Impresión, Sistemas, Soporte, Ciudades, Activos Empresa, Asignaciones, Bancos, Contabilidad, Empresa, Gastos, Generador, Informes, Ingresos, Juego, Procesos, Usuarios

Evento Actual - Sorteo 54 (Fecha Evento: 08/03/2022)

Reporte Vertical Caja Bingo Activo (Dinero)

Exportar a Excel

| COD CAJA | COD CIUDAD | NOMBRE EVENTO | NOMBRE USUARIO | Estado | Suma | Real | Excedente | Faltante | Billete 1 | Billete 2 | Billete 5 | Billete 10 | Billete 20 | Moneda 1 | Moneda 5 | Moneda 10 | Moneda 25 | Moneda 50 | Moneda 100 | FECHA CAJA | COD EV |
|-----------|------------|---------------|----------------|---------|---------|---------|-----------|----------|-----------|-----------|-----------|------------|------------|----------|----------|-----------|-----------|-----------|------------|------------|--------|
| PV0000399 | PV010 | Sorteo 54 | jgarcia | Cerrado | 1267.80 | 1267.80 | 0.00 | 0.00 | - | - | 170.00 | 340.00 | 460.00 | - | 0.05 | 1.00 | 19.25 | 19.50 | 258.00 | - | - |
| PV0000400 | PV004 | Sorteo 54 | jchilan | Cerrado | 1347.80 | 1347.80 | 0.00 | 0.00 | 5.00 | - | 240.00 | 260.00 | 240.00 | - | 3.25 | 7.30 | 39.25 | 32.00 | 521.00 | - | - |
| PV0000401 | PV004 | Sorteo 54 | rechenique | Cerrado | 844.20 | 844.20 | 0.00 | 0.00 | - | - | 120.00 | 150.00 | 300.00 | - | 4.30 | 3.90 | 21.50 | 20.50 | 224.00 | - | - |
| PV0000402 | PV010 | Sorteo 54 | Vicmal | Cerrado | 976.80 | 976.80 | 0.00 | 0.00 | 0.00 | 0.00 | 135.00 | 340.00 | 300.00 | - | 4.50 | 7.80 | 14.50 | 12.00 | 163.00 | - | - |
| PV0000403 | PV009 | Sorteo 54 | Mcantos | Cerrado | 392.41 | 392.41 | 0.00 | 0.00 | - | - | 60.00 | 110.00 | 100.00 | 0.01 | 0.15 | - | 2.75 | 3.50 | 116.00 | - | - |
| PV0000404 | PV009 | Sorteo 54 | Aglier | Cerrado | 559.66 | 559.66 | 0.00 | 0.00 | - | - | 75.00 | 80.00 | 240.00 | 0.01 | 3.25 | 3.90 | 11.00 | 13.50 | 133.00 | - | - |

Reporte Caja Bingo Activo Cruce Completo (Coteo y Dinero)

Exportar a Excel

| Denominación | CONTEO(jgarcia) | VALOR(jgarcia) | CONTEO(jchilan) | VALOR(jchilan) | CONTEO(rechenique) | VALOR(rechenique) | CONTEO(Vicmal) | VALOR(Vicmal) | CONTEO(Mcantos) | VALOR(Mcantos) | CONTEO(Aglier) | VALOR(Aglier) |
|--------------|-----------------|----------------|-----------------|----------------|--------------------|-------------------|----------------|---------------|-----------------|----------------|----------------|---------------|
| Billete_1 | | | 5 | 5.00 | | | 0 | 0.00 | | | | |
| Billete_2 | | | | | | | 0 | 0.00 | | | | |
| Billete_5 | 34 | 170.00 | 48 | 240.00 | 24 | 120.00 | 27 | 135.00 | 12 | 60.00 | 15 | 75.00 |
| Billete_10 | 34 | 340.00 | 26 | 260.00 | 15 | 150.00 | 34 | 340.00 | 11 | 110.00 | 8 | 80.00 |
| Billete_20 | 23 | 460.00 | 12 | 240.00 | 15 | 300.00 | 15 | 300.00 | 5 | 100.00 | 12 | 240.00 |
| Moneda_1 | | | | | | | | | 1 | 0.01 | 1 | 0.01 |
| Moneda_5 | 1 | 0.05 | 65 | 3.25 | 86 | 4.30 | 90 | 4.50 | 3 | 0.15 | 65 | 3.25 |
| Moneda_10 | 10 | 1.00 | 73 | 7.30 | 39 | 3.90 | 78 | 7.80 | | | 39 | 3.90 |
| Moneda_25 | 77 | 19.25 | 157 | 39.25 | 86 | 21.50 | 58 | 14.50 | 11 | 2.75 | 44 | 11.00 |

Cierre de Caja

Posterior al cobro cada cajero debe realizar el cierre de caja diario; en este proceso el cajero introduce la cantidad de billetes y monedas por denominación y el sistema determina si la cantidad ingresada corresponde al monto recaudado por él.

Los valores recaudados pueden ser depositados en las cuentas, caja o bancos de acuerdo a las necesidades de la empresa.

También se puede configurar que las monedas se depositen en la cuenta "bancos" de forma automática.

Este cierre de caja es individual y alimenta al proceso de cierre general diario de la empresa.

| Código | Nombre | Activo | Fecha del Evento |
|--------------|-----------|----------|------------------|
| PROCESAR DÍA | Sorteo 70 | Inactivo | 26/03/2022 |
| PROCESAR DÍA | Sorteo 69 | Inactivo | 25/03/2022 |
| PROCESAR DÍA | Sorteo 68 | Inactivo | 24/03/2022 |
| PROCESAR DÍA | Sorteo 67 | Inactivo | 23/03/2022 |
| PROCESAR DÍA | Sorteo 66 | Inactivo | 22/03/2022 |
| PROCESAR DÍA | Sorteo 65 | Inactivo | 21/03/2022 |
| PROCESAR DÍA | Sorteo 64 | Inactivo | 19/03/2022 |
| PROCESAR DÍA | Sorteo 63 | Inactivo | 18/03/2022 |
| PROCESAR DÍA | Sorteo 62 | Inactivo | 17/03/2022 |
| PROCESAR DÍA | Sorteo 61 | Inactivo | 16/03/2022 |
| PROCESAR DÍA | Sorteo 60 | Inactivo | 15/03/2022 |
| PROCESAR DÍA | Sorteo 59 | Inactivo | 14/03/2022 |
| PROCESAR DÍA | Sorteo 58 | Inactivo | 12/03/2022 |
| PROCESAR DÍA | Sorteo 57 | Inactivo | 11/03/2022 |
| PROCESAR DÍA | Sorteo 56 | Inactivo | 10/03/2022 |
| PROCESAR DÍA | Sorteo 55 | Inactivo | 09/03/2022 |
| PROCESAR DÍA | Sorteo 54 | Activo | 08/03/2022 |
| CERRADO | Sorteo 53 | Inactivo | 07/03/2022 |
| CERRADO | Sorteo 52 | Inactivo | 05/03/2022 |
| CERRADO | Sorteo 51 | Inactivo | 04/03/2022 |
| CERRADO | Sorteo 50 | Inactivo | 03/03/2022 |
| CERRADO | Sorteo 49 | Inactivo | 02/03/2022 |
| CERRADO | Sorteo 48 | Inactivo | 26/02/2022 |
| CERRADO | Sorteo 47 | Inactivo | 25/02/2022 |

Procesamiento del día

El cierre de caja general por cada día realiza de forma automática algunos procesos:

- 1.- Deposita el valor de los premios en la cuenta "premios"
- 2.- Resta los gastos diarios
- 3.- Deposita la utilidad en las cuentas "caja" o "bancos"

Una vez realizado el cierre general del día, el evento se cierra y no se puede hacer ninguna operación sobre el mismo.

| Código | Nombre | Cerrado | Fecha Corte Inicio | Fecha Corte Fin | Fecha de Cierre | Usuario Cierre | Observación |
|----------------|-------------------------|--------------|--------------------|-----------------|-----------------|--------------------|-------------|
| PV000000000010 | Cierre Mes: 10 del 2022 | PROCESAR MES | 01/10/2022 | 31/10/2022 | 09/03/2022 | Bjay (Canga Byron) | |
| PV000000000009 | Cierre Mes: 9 del 2022 | PROCESAR MES | 01/09/2022 | 30/09/2022 | 09/03/2022 | Bjay (Canga Byron) | |
| PV000000000008 | Cierre Mes: 8 del 2022 | PROCESAR MES | 01/08/2022 | 31/08/2022 | 09/03/2022 | Bjay (Canga Byron) | |
| PV000000000007 | Cierre Mes: 7 del 2022 | PROCESAR MES | 01/07/2022 | 31/07/2022 | 09/03/2022 | Bjay (Canga Byron) | |
| PV000000000006 | Cierre Mes: 6 del 2022 | PROCESAR MES | 01/06/2022 | 30/06/2022 | 09/03/2022 | Bjay (Canga Byron) | |
| PV000000000005 | Cierre Mes: 5 del 2022 | PROCESAR MES | 01/05/2022 | 31/05/2022 | 09/03/2022 | Bjay (Canga Byron) | |
| PV000000000004 | Cierre Mes: 4 del 2022 | PROCESAR MES | 01/04/2022 | 30/04/2022 | 09/03/2022 | Bjay (Canga Byron) | |
| PV000000000003 | Cierre Mes: 3 del 2022 | PROCESAR MES | 01/03/2022 | 31/03/2022 | 09/03/2022 | Bjay (Canga Byron) | |
| PV000000000002 | Cierre Mes: 2 del 2022 | PROCESAR MES | 01/02/2022 | 28/02/2022 | 08/02/2022 | Bjay (Canga Byron) | |
| PV000000000001 | Cierre Mes: 1 del 2022 | CERRADO | 01/01/2022 | 31/01/2022 | 31/01/2022 | Adeyan (Deyan Ana) | |

Procesamiento del Mes

Al ejecutar el cierre de mes, el sistema realiza el movimiento de los valores de utilidad a sus respectivas cuentas, además de los informes generales de todo el mes.

| Código | Banco | Tipo Cuenta | # Cuenta | Saldo Cuenta | Observación |
|--------|--------------|-------------|----------|--------------|-------------|
| ES006 | Banco | Ahorro | 006 | \$5,660.61 | |
| ES005 | Bonificación | Ahorro | 005 | \$0.00 | |
| ES004 | Inversión | Ahorro | 004 | \$1,004.22 | |
| ES003 | Ayuda Social | Ahorro | 003 | \$0.00 | |
| ES002 | Premio | Ahorro | 002 | \$16,515.10 | |
| ES001 | Caja | Ahorro | 001 | -\$904.41 | |

| PK | FECHA | TRANSACCION | DETALLE | VALOR | SALDO |
|-------------|------------------|-------------|---|---------|---------|
| PV000000789 | 08/03/2022 18:50 | Depósito | Deposito banco (Monedas Sumarizado), Bingo Sorteo 53 | 1788.46 | 5660.61 |
| PV000001422 | 07/03/2022 18:42 | Retiro | Retiro (Gasto) PV00400 FACT 001-002-403 PV00000143, Adeyan Bingo Sorteo 52 | 784 | 3872.15 |
| PV000000777 | 07/03/2022 18:42 | Depósito | Deposito banco (Monedas Sumarizado), Bingo Sorteo 52 | 1209.95 | 4656.15 |
| PV000000760 | 05/03/2022 18:09 | Depósito | Deposito banco (Monedas Sumarizado), Bingo Sorteo 51 | 1106.93 | 3446.2 |
| PV000000749 | 04/03/2022 17:52 | Depósito | Deposito banco (Monedas Sumarizado), Bingo Sorteo 50 | 1155.08 | 2339.27 |
| PV000000737 | 03/03/2022 18:07 | Depósito | Deposito banco (Monedas Sumarizado), Bingo Sorteo 49 | 1184.19 | 1184.19 |
| PV000001322 | 27/02/2022 15:16 | Retiro | Retiro: TRANSFERIDO A CAJA PARA PODER CERRAR EL MES DE FEBRERO | 2339.85 | 0 |
| PV000000721 | 27/02/2022 15:03 | Depósito | Deposito banco (Monedas Sumarizado), Bingo Sorteo 48 | 1084.48 | 2359.85 |
| PV000000720 | 27/02/2022 15:03 | Depósito | Deposito Extra(Completo) PV0000074, SantaAna, Bingo Sorteo 48 | 374.4 | 1275.37 |
| PV000001284 | 26/02/2022 16:12 | Retiro | Retiro (Gasto) PV00365 FACT 001-001-1163 PV00000143, Adeyan Bingo Sorteo 47 | 2240 | 900.97 |
| PV000000706 | 26/02/2022 16:12 | Depósito | Deposito banco (Monedas Sumarizado), Bingo Sorteo 47 | 1465.25 | 3140.97 |

Cuentas

Usted puede crear varias cuentas para el manejo de los ingresos y egresos de su empresa.

Por cada cuenta usted puede realizar tareas de: consulta de estados de cuenta y movimientos realizados.

Estos estados de cuenta también pueden ser exportados a excel y PDF.

Las cuentas le permiten realizar movimientos manuales como depósitos, retiros y transferencias; visualizar estados de movimientos de estos procesos con su respectiva fecha, valor, detalle y persona que lo realizó.

Existen cuentas creadas por defecto para el depósito automático de premios caducados, utilidad mensual, entre otras.

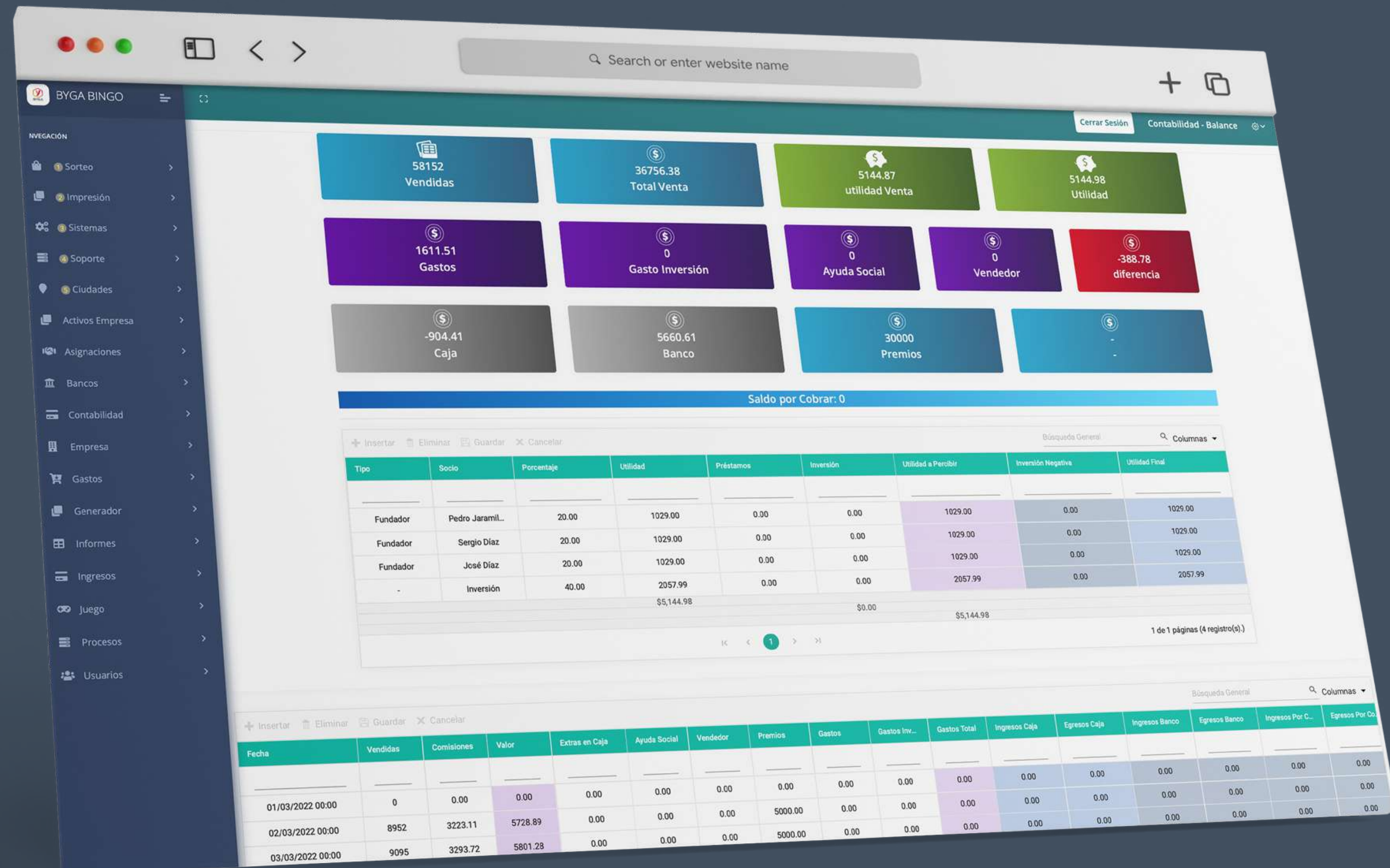

Balance de cuentas

El balance de cuentas es un reporte completo que le permite al administrador o dueño del negocio supervisar los movimientos generados diariamente.

Este reporte brinda un informe rápido de las cuentas y también detallado por cada evento realizado: total de gastos, ingresos, valor total de premios, cantidad de boletos vendidos, comisiones, y un sistema que alerta si la utilidad generada está cuadrada con los valores que se encuentran depositados en las cuentas.

| Código | Evento | Vendedor | Ciudad | Planillas Lista | Planillas | Cartillas | Activo | # Devueltas | Cobrado por |
|------------|-----------|------------------------|--------------------|--|-----------|-----------|--------|-------------|-----------------------|
| PV00004042 | Sorteo 56 | Regalo (Manabi Regalo) | Ayudante Manta | H-56-1927-PVH-56-1928-PVH-56-1937-PVH-56-1939-PVH-5... | 10 | 80 | SI | | |
| PV00004035 | Sorteo 56 | Regalo (Manabi Regalo) | Ayudante Potovi... | (Ninguno) | | | SI | | |
| PV00004032 | Sorteo 54 | Regalo (Manabi Regalo) | Ayudante Potovi... | (Ninguno) | | | SI | 0 | Vicmal (Malave ... |
| PV00003982 | Sorteo 55 | Regalo (Manabi Regalo) | Ayudante Manta | H-55-1005-PVH-55-1836-PVH-55-1345-PVH-55-2000-PVH-5... | 24 | 192 | SI | | |
| PV00003937 | Sorteo 54 | Regalo (Manabi Regalo) | Ayudante Manta | H-54-1400-PVH-54-1118-PVH-54-1103-PVH-54-1976-PVH-5... | 27 | 216 | SI | 0 | Vicmal (Malave ... |
| PV00003935 | Sorteo 55 | Regalo (Manabi Regalo) | Ayudante Potovi... | H-55-1268-PVH-55-1734-PVH-55-1721-PVH-55-1706-PVH-5... | 22 | 176 | SI | | |
| PV00003902 | Sorteo 54 | Regalo (Manabi Regalo) | Ayudante Potovi... | H-54-1093-PVH-54-1496-PVH-54-1304-PVH-54-1734-PVH-5... | 21 | 168 | SI | 18 | Jchilan (Chilan J... |
| PV00003901 | Sorteo 53 | Regalo (Manabi Regalo) | Ayudante Manta | H-53-146-PVH-53-72-PVH-53-863-PVH-53-1349-PVH-53-15... | 10 | 80 | SI | 0 | Vicmal (Malave ... |
| PV00003856 | Sorteo 53 | Regalo (Manabi Regalo) | Ayudante Chone | H-53-1740-PVH-53-981-PVH-53-1823-PVH-53-1195-PVH-53... | 14 | 112 | SI | 0 | Mcantos (Canto... |
| PV00003852 | Sorteo 54 | Regalo (Manabi Regalo) | Ayudante Chone | H-54-880-PVH-54-1011-PVH-54-1132-PVH-54-1265-PVH-54... | 12 | 96 | SI | 0 | Aglier (Giler Andr... |
| PV00003850 | Sorteo 55 | Regalo (Manabi Regalo) | Ayudante Chone | H-55-1333-PVH-55-1055-PVH-55-869-PVH-55-1412-PVH-55... | 12 | 96 | SI | | |
| PV00003837 | Sorteo 53 | Regalo (Manabi Regalo) | Ayudante Manta | H-53-986-PVH-53-1248-PVH-53-1138-PVH-53-698-PVH-53... | 12 | 96 | SI | 0 | Jgarcia (Garcia J... |
| PV00003821 | Sorteo 53 | Regalo (Manabi Regalo) | Ayudante Potovi... | H-53-1819-PVH-53-1698-PVH-53-1508-PVH-53-1438-PVH-5... | 24 | 192 | SI | 21 | Jchilan (Chilan J... |
| PV00003773 | Sorteo 52 | Regalo (Manabi Regalo) | Ayudante Manta | H-52-6-PVH-52-829-PVH-52-981-PVH-52-1113-PVH-52-198... | 25 | 200 | SI | 1 | Vicmal (Malave ... |
| PV00003763 | Sorteo 52 | Regalo (Manabi Regalo) | Ayudante Chone | H-52-1871-PVH-52-120-PVH-52-658-PVH-52-445-PVH-52-1... | 12 | 96 | SI | 0 | Aglier (Giler Andr... |
| PV00003746 | Sorteo 52 | Regalo (Manabi Regalo) | Ayudante Potovi... | H-52-1406-PVH-52-1394-PVH-52-1749-PVH-52-1729-PVH-5... | 23 | 184 | SI | 20 | Jchilan (Chilan J... |
| PV00003744 | Sorteo 51 | Regalo (Manabi Regalo) | Ayudante Manta | H-51-235-PVH-51-1597-PVH-51-1845-PVH-51-1851-PVH-51... | 11 | 88 | SI | 0 | Vicmal (Malave ... |
| PV00003715 | Sorteo 51 | Regalo (Manabi Regalo) | Ayudante Manta | H-51-1483-PVH-51-1967-PVH-51-1991-PVH-51-1992-PVH-5... | 12 | 96 | SI | 0 | Jgarcia (Garcia J... |
| PV00003710 | Sorteo 51 | Regalo (Manabi Regalo) | Ayudante Chone | H-51-993-PVH-51-1045-PVH-51-698-PVH-51-1872-PVH-51... | 15 | 120 | SI | 0 | Aglier (Giler Andr... |
| PV00003685 | Sorteo 50 | Regalo (Manabi Regalo) | Ayudante Manta | H-50-1241-PVH-50-1855-PVH-50-1980-PVH-50-353-PVH-50... | 12 | 96 | SI | 24 | Vicmal (Malave ... |
| PV00003684 | Sorteo 51 | Regalo (Manabi Regalo) | Ayudante Potovi... | H-51-1400-PVH-51-1748-PVH-51-1707-PVH-51-1684-PVH-5... | 22 | 176 | SI | 0 | rechenque (Ech... |
| PV00003661 | Sorteo 50 | Regalo (Manabi Regalo) | Ayudante Manta | H-50-1044-PVH-50-1647-PVH-50-1655-PVH-50-1656-PVH-5... | 11 | 88 | SI | 0 | Jgarcia (Garcia J... |
| PV00003652 | Sorteo 50 | Regalo (Manabi Regalo) | Ayudante Chone | H-50-555-PVH-50-500-PVH-50-459-PVH-50-361-PVH-50-37... | 14 | 112 | SI | 3 | Aglier (Giler Andr... |
| PV00003617 | Sorteo 49 | Regalo (Manabi Regalo) | Ayudante Chone | H-49-1854-PVH-49-1582-PVH-49-1495-PVH-49-1463-PVH-4... | 14 | 112 | SI | 0 | Vicmal (Malave ... |
| PV00003602 | Sorteo 49 | Regalo (Manabi Regalo) | Ayudante Manta | H-49-43-PVH-49-1749-PVH-49-1750-PVH-49-1864-PVH-49... | 25 | 200 | SI | 0 | Aglier (Giler Andr... |
| PV00003598 | Sorteo 50 | Regalo (Manabi Regalo) | Ayudante Potovi... | H-50-1441-PVH-50-1407-PVH-50-1285-PVH-50-1730-PVH-5... | 23 | 184 | SI | 21 | Jchilan (Chilan J... |
| PV00003579 | Sorteo 48 | Regalo (Manabi Regalo) | Ayudante Chone | H-48-866-PVH-48-1834-PVH-48-1704-PVH-48-230-PVH-48... | 12 | 96 | SI | 0 | Mcantos (Canto... |

Boletos de regalo

Esta opción le permite tener un control de la cantidad de boletos de regalo que entregan los cajeros diariamente.

Además, encontrará un informe de la cantidad de boletos entregados y la persona que los asignó.

| Código | Mes | Fecha (mes) | Valor Proyección | Porcentaje |
|------------|-----------------|-------------|------------------|------------|
| PV00000006 | Octubre 2021 | 10/2021 | 35253 | 20 |
| PV00000005 | Septiembre 2021 | 09/2021 | 29767 | 20 |
| PV00000004 | Agosto 2021 | 08/2021 | 57904 | 20 |
| PV00000003 | Julio 2021 | 07/2021 | 57904 | 20 |
| PV00000002 | Junio 2021 | 06/2021 | 54762.16 | 20 |
| PV00000001 | Mayo 2021 | 05/2021 | 65000 | 20 |

Empresa

Esta opción le permite configurar socios y sus respectivos porcentajes, anticipos o préstamos, proyecciones de ingresos o ventas mensuales.

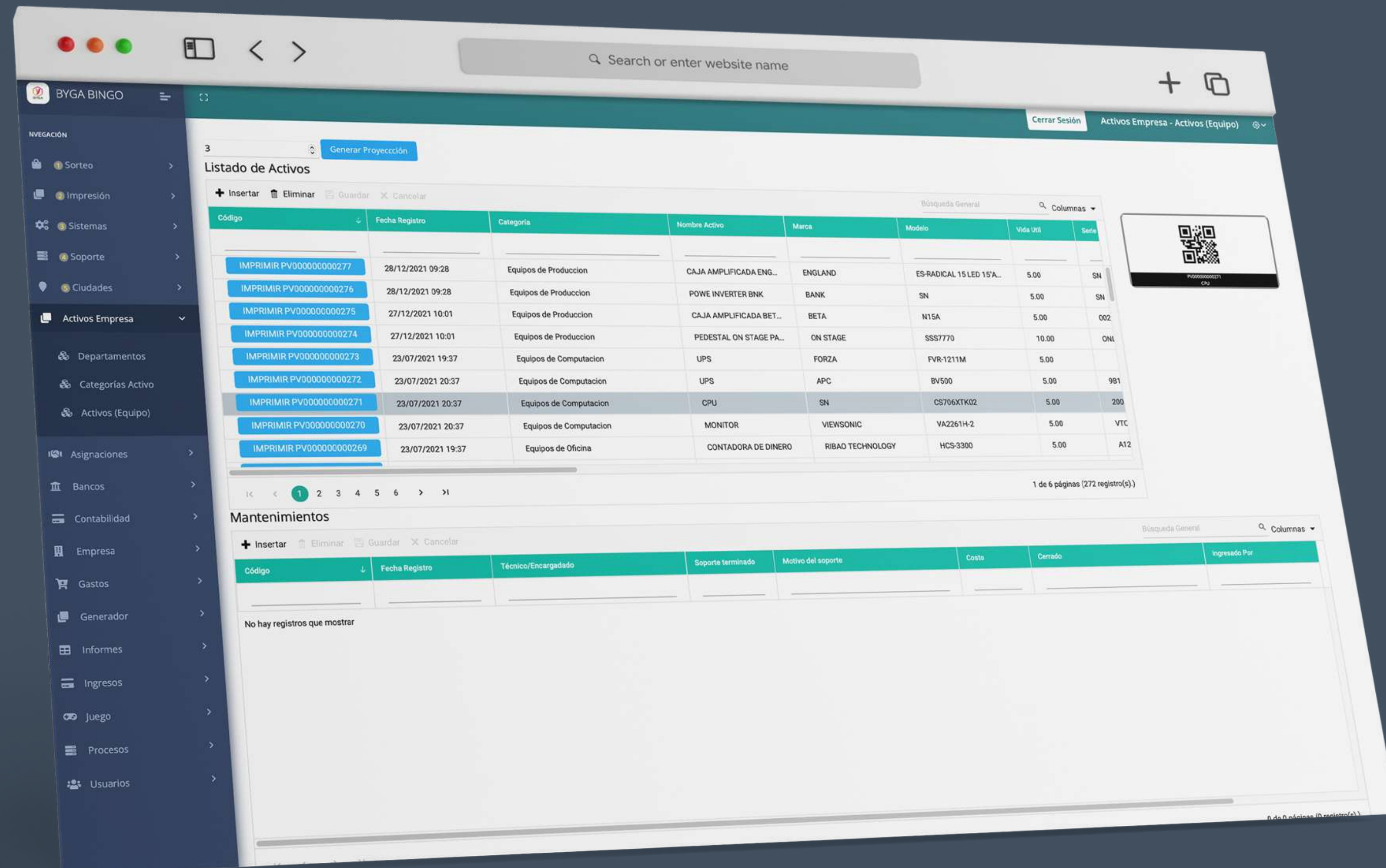

Activos Fijos

El sistema contiene un apartado especial para el registro y administración de activos fijos de su empresa.

Imprima stickers con códigos Qr por cada activo para su respectiva identificación; realice depreciaciones automáticas por año y de acuerdo a cada categoría.

Conozca exactamente en qué departamento se encuentra cada bien, quién es su custodio y su respectivo estado.

Registre los mantenimientos realizados a sus bienes de acuerdo a su necesidad.

Lista de Ganadores Actual - Sorteo 54 (Fecha Evento: 08/03/2022)

| Código | Fecha | Valor Premio | Fecha | Evento | Fecha Impresión | Impreso Por | Fecha Pago | # Boleto (Requerido) | Figura Ganadora (Requerido) | Ganador (Requerido) |
|---------------------|------------|--------------|------------------|--------------------|-----------------|-------------|------------|----------------------|-----------------------------|---------------------|
| Imprimir PV00004935 | 08/03/2022 | 1000 | 08/03/2022 09:49 | Sorteo 54 (Activo) | | | | 8138 | Figura Llena (ES0001) | VENDIDO |
| Imprimir PV00004934 | 08/03/2022 | 100 | 08/03/2022 09:39 | Sorteo 54 (Activo) | | | | 6453 | Avión (SD0047) | VENDIDO |
| Imprimir PV00004933 | 08/03/2022 | 200 | 08/03/2022 09:36 | Sorteo 54 (Activo) | | | | 13413 | Número 3 (SD0006) | VENDIDO |
| Imprimir PV00004932 | 08/03/2022 | 300 | 08/03/2022 09:36 | Sorteo 54 (Activo) | | | | 11559 | Letra N 2 (SD0131) | VENDIDO |
| Imprimir PV00004931 | 08/03/2022 | 100 | 08/03/2022 09:32 | Sorteo 54 (Activo) | | | | 12720 | Capilla (SD0058) | VENDIDO |
| Imprimir PV00004930 | 08/03/2022 | 300 | 08/03/2022 09:32 | Sorteo 54 (Activo) | | | | 957 | Corazón (SD0065) | VENDIDO |
| Imprimir PV00004929 | 08/03/2022 | 100 | 08/03/2022 09:28 | Sorteo 54 (Activo) | | | | 12876 | Copa Rota (SD0099) | VENDIDO |
| Imprimir PV00004928 | 08/03/2022 | 100 | 08/03/2022 09:24 | Sorteo 54 (Activo) | | | | 12332 | Mini D (SD0117) | VENDIDO |
| Imprimir PV00004927 | 08/03/2022 | 100 | 08/03/2022 09:22 | Sorteo 54 (Activo) | | | | 3164 | Arete (SD0045) | VENDIDO |

1 de 1 páginas (9 registro(s))

Lista de Ganadores Anteriores: 09/09/2021 - 09/03/2022

| Código | # Boleto (Requerido) | Estado | Días Caducar | Valor Premio (Editable) | Fecha | Evento | Fecha Impresión | Impreso Por | Fecha Pago | Pagado Por | Figura |
|---------------------|----------------------|--------------|--------------|-------------------------|------------------|----------------------|------------------|------------------------|------------------|------------|--------|
| Imprimir PV00004926 | 3817 | No Entregado | 27 | 2000 | 07/03/2022 09:55 | Sorteo 53 (Inactivo) | | | | | Figur |
| Imprimir PV00004925 | 12204 | Pagado | | 6000 | 07/03/2022 09:54 | Sorteo 53 (Inactivo) | 08/03/2022 08:47 | PV00000150, Jchilan | 08/03/2022 08:45 | Jchilan | Figur |
| Imprimir PV00004924 | 1926 | No Entregado | 27 | 33.33 | 07/03/2022 09:50 | Sorteo 53 (Inactivo) | | | | | Letra |
| Imprimir PV00004923 | 2321 | Pagado | | 33.33 | 07/03/2022 09:50 | Sorteo 53 (Inactivo) | 08/03/2022 02:16 | PV00000146, Mcantos | 08/03/2022 02:16 | Mcantos | Letra |
| Imprimir PV00004922 | 8157 | No Entregado | 27 | 33.33 | 07/03/2022 09:50 | Sorteo 53 (Inactivo) | 08/03/2022 03:15 | SD00000029, rechenique | | | Letra |
| Imprimir PV00004921 | 15204 | Pagado | | 100 | 07/03/2022 09:46 | Sorteo 53 (Inactivo) | 08/03/2022 02:34 | PV00000086, Vicmal | 08/03/2022 02:34 | Vicmal | Arbol |
| Imprimir PV00004920 | 14771 | Pagado | | 50 | 07/03/2022 09:46 | Sorteo 53 (Inactivo) | 08/03/2022 04:48 | PV00000150, Jchilan | 08/03/2022 04:43 | Jchilan | Bolor |
| Imprimir PV00004919 | 4972 | Pagado | | 50 | 07/03/2022 09:46 | Sorteo 53 (Inactivo) | 08/03/2022 02:23 | PV00000086, Vicmal | 08/03/2022 02:23 | Vicmal | Bolor |
| Imprimir PV00004918 | 13893 | Pagado | | 50 | 07/03/2022 09:46 | Sorteo 53 (Inactivo) | 08/03/2022 02:45 | PV00000086, Vicmal | 08/03/2022 02:45 | Vicmal | Andic |
| Imprimir PV00004917 | 12919 | Pagado | | 50 | 07/03/2022 09:44 | Sorteo 53 (Inactivo) | 08/03/2022 03:29 | PV00000086, Vicmal | 08/03/2022 03:28 | Vicmal | Andic |
| Imprimir PV00004916 | 10031 | Pagado | | 50 | 07/03/2022 09:44 | Sorteo 53 (Inactivo) | 08/03/2022 02:46 | PV00000086, Vicmal | 08/03/2022 02:46 | Vicmal | Explic |

Ganadores y pago de premios

Cuando finaliza el juego diario el sistema guarda de manera automática en el apartado "ganadores" todos los boletos que ganaron con sus respectivos valores y figuras.

Estos datos le permiten, posteriormente, pagar los premios a los ganadores.

Escanee el código QR encriptado y sabrá si el portador tiene un boleto ganador e imprima su respectiva acta de pago.

En este apartado usted podrá realizar un reporte de resultados en formato PDF para los vendedores.

Los premios se dividen en 3 categorías: no entregado, pagado y caducado.

Los premios que no han sido cobrados en un tiempo límite, definido previamente, el sistema los deposita automáticamente a la cuenta "premios caducados".

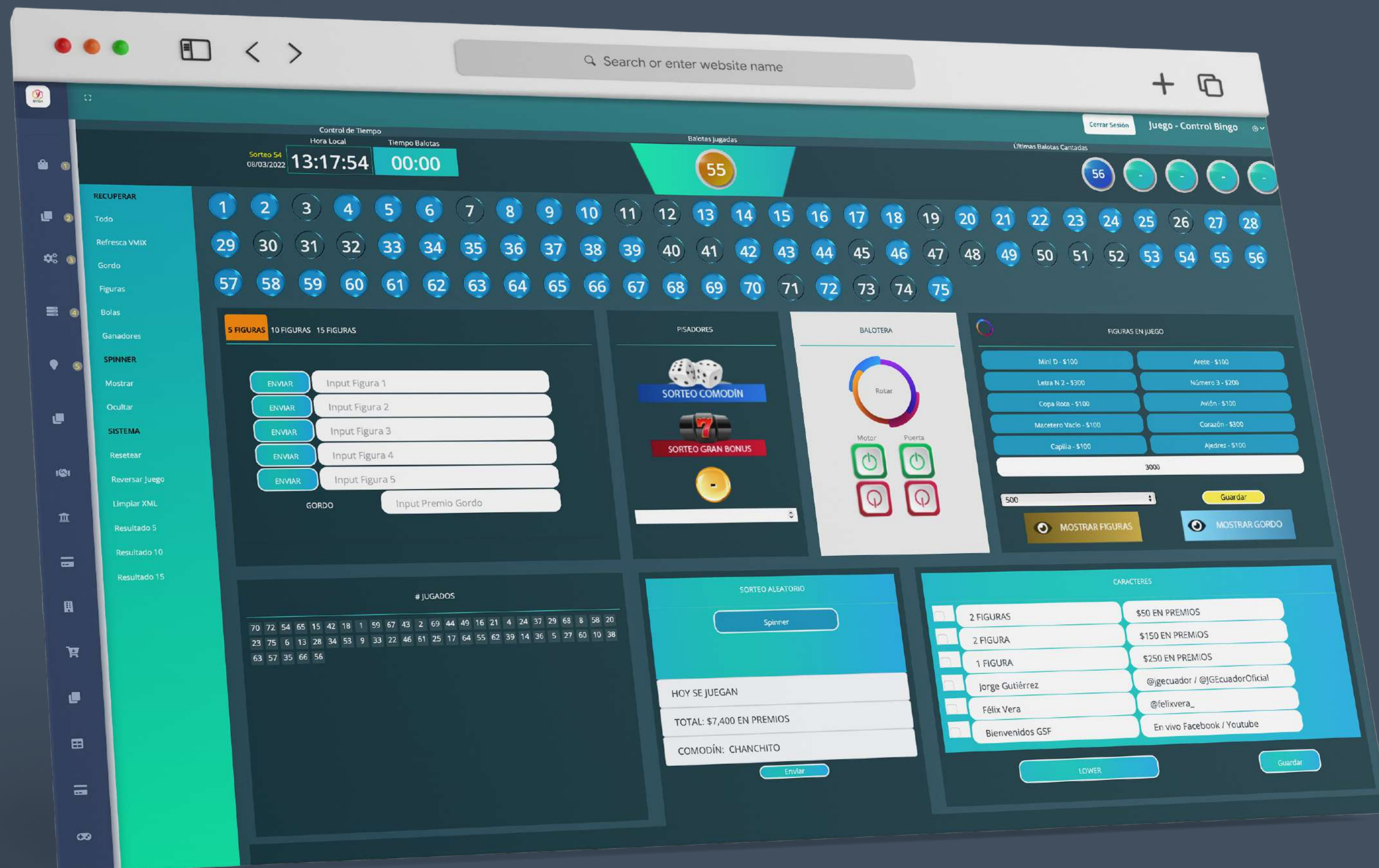

Juego

En BYGA disponemos de un panel de control especial para realizar el juego diario.

Este control se conecta de manera automática al switcher y generador de caracteres enviando, en tiempo real, los datos obtenidos en el juego.

Usted podrá realizar el juego y obtener el resultado de ganadores en tiempo real, así como sortear el comodín diario y Rifa Especial.

Nuestro sistema cuenta con un potente algoritmo de búsqueda de boletos ganadores en tiempo real y con tecnología de punta en nuestros servidores.

Cuando el sistema encuentra un ganador le permite alertar con qué bola lo obtuvo, la cantidad de ganadores, el nombre del ganador y del vendedor, el mismo que saldrá al aire con la foto.

El panel dispone también de una opción que le permite generar caracteres automáticamente; controles para encender, apagar y obtener bolas de su balotera de manera digital.

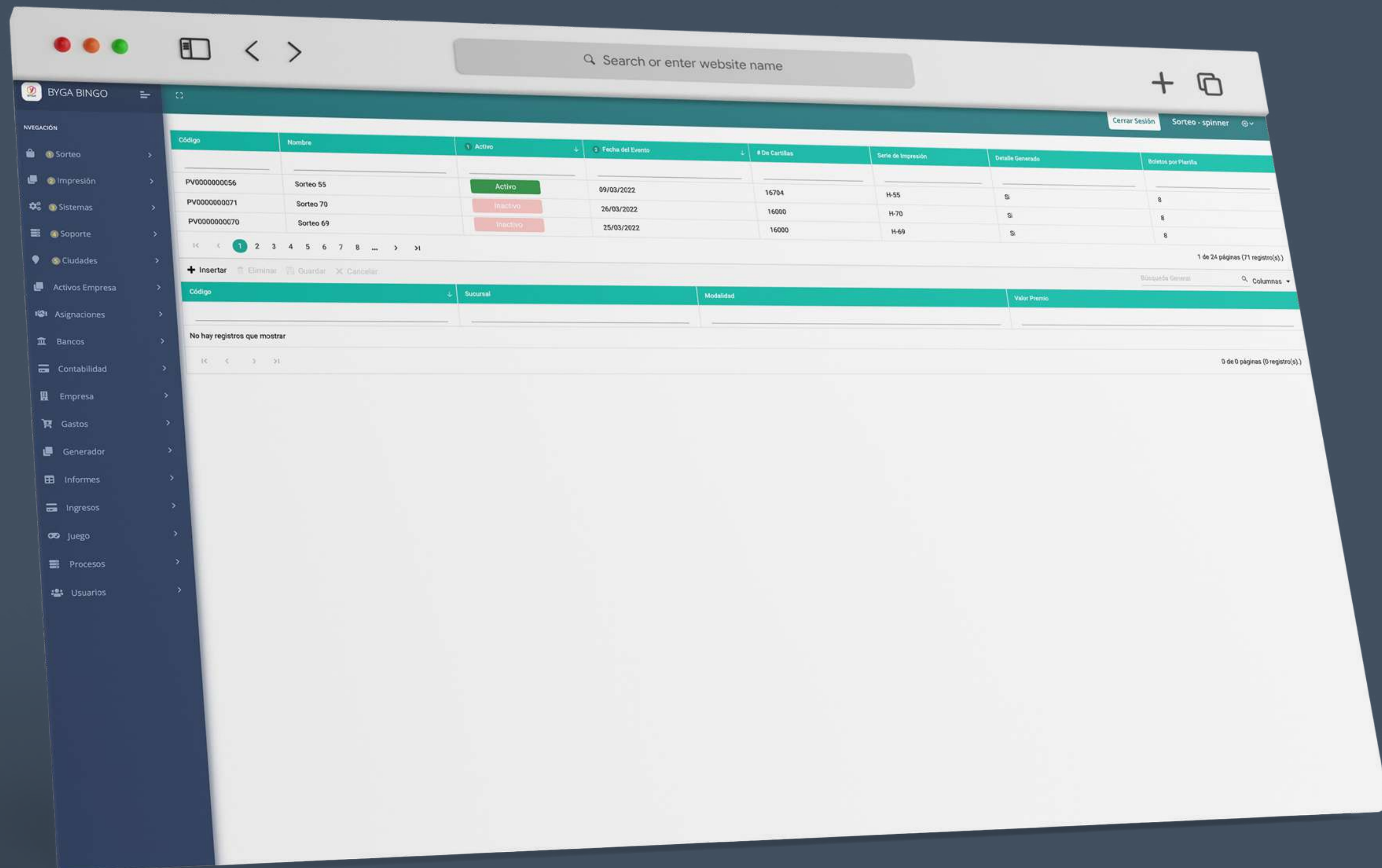

Spinner

El spinner es un sorteo que se realiza con un rango de boletos y el sistema los elige al azar de acuerdo a los parámetros de configuración.

Esta opción le permite hacer sorteos con todos los clientes y les da una opción más de ganar.

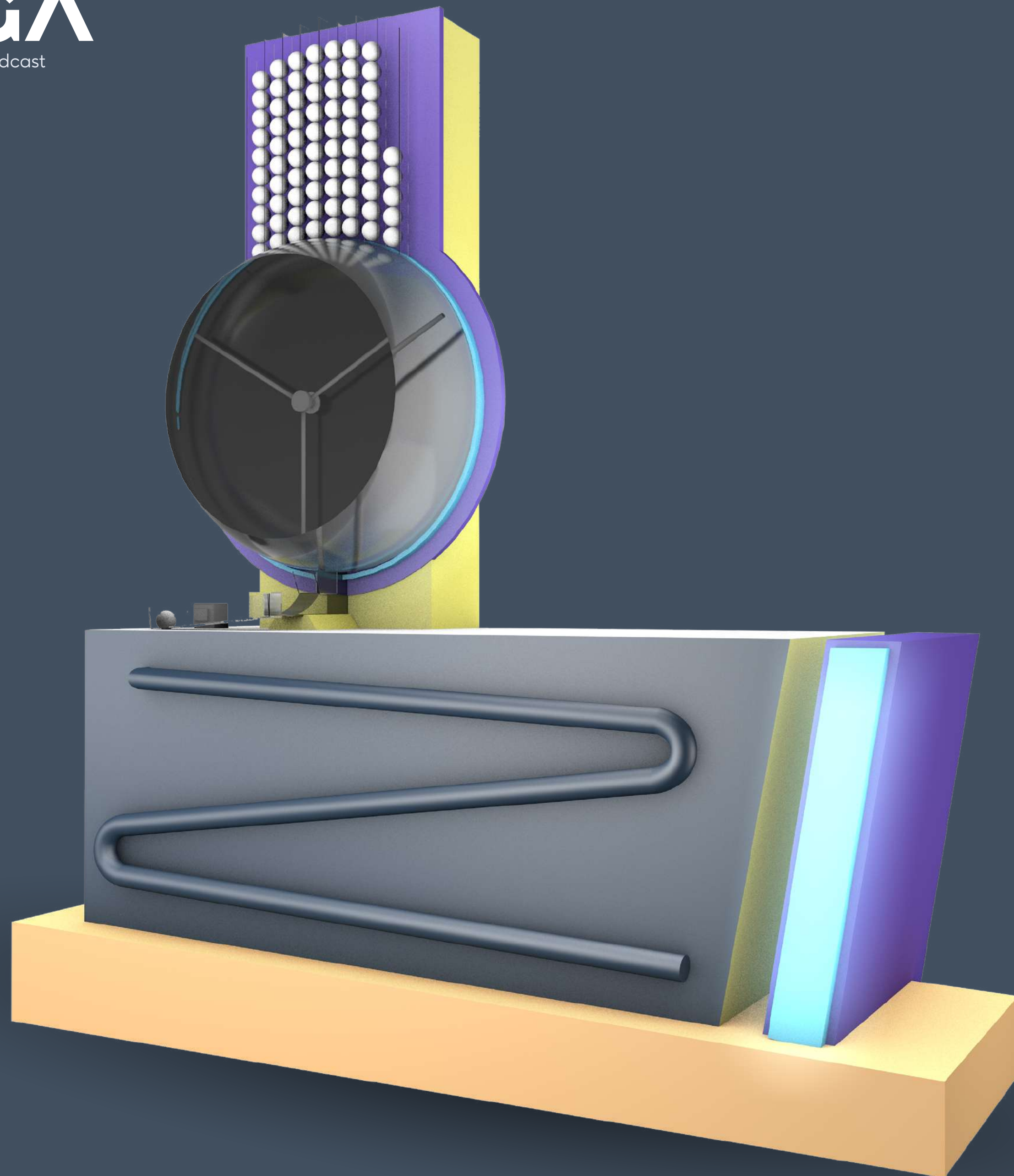

Byga Ball

Byga ball es una hermosa automatizada que trabaja con un sistema de rotación de aspas el cual le da más transparencia al cliente ya que en todo momento esta viendo las balotas.

Byga ball funciona con micro controladores digitales los mismos que son controlados con el panel de control de BYGA.

Byga Ball cuenta con tecnología de punta ya que tiene el sistema de lectura de bolas automaticamente a travez de micro chips.

Cuenta con muchas configuraciones de acciones con las luces.

Solo conectela a la red y obtengo todo el poder de byga ball

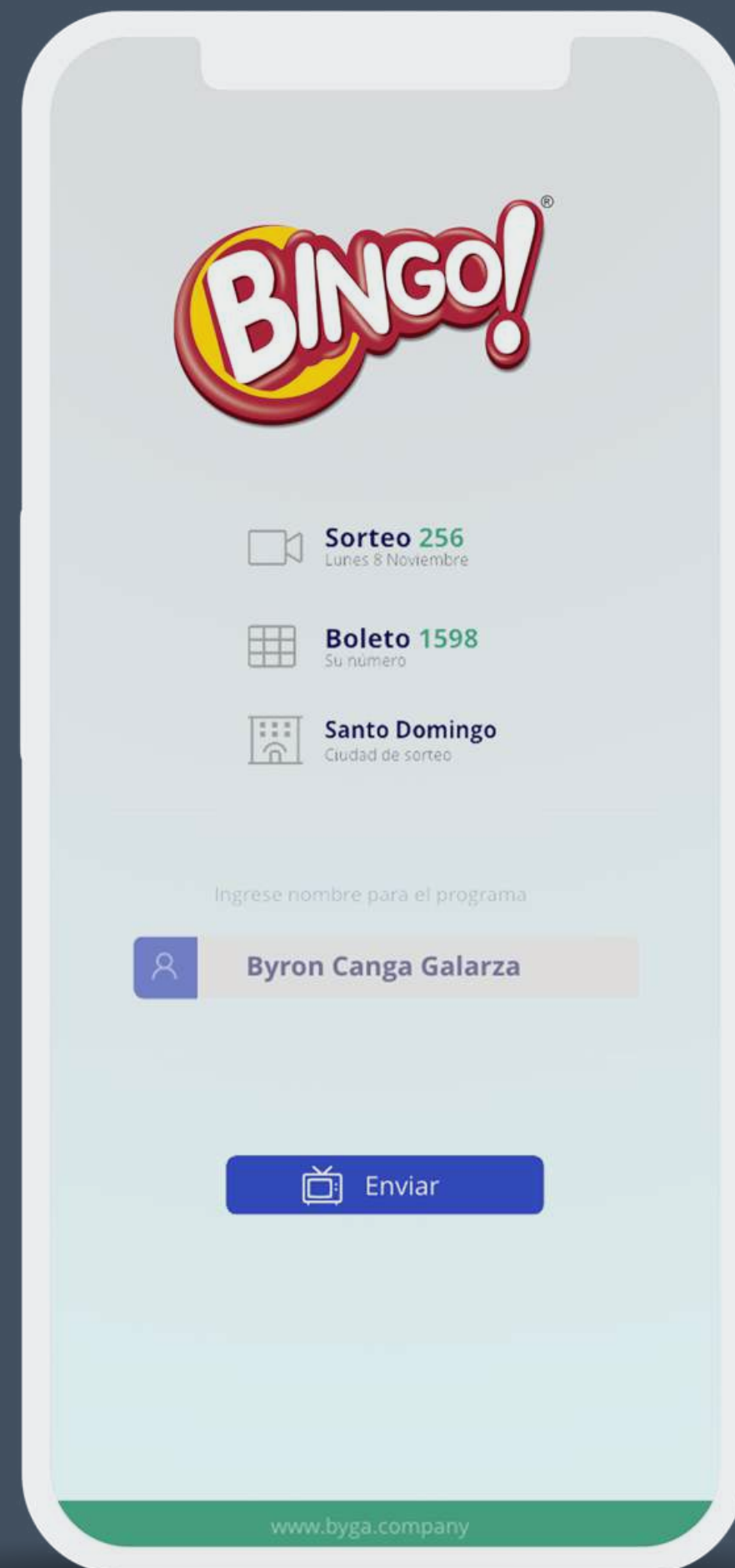
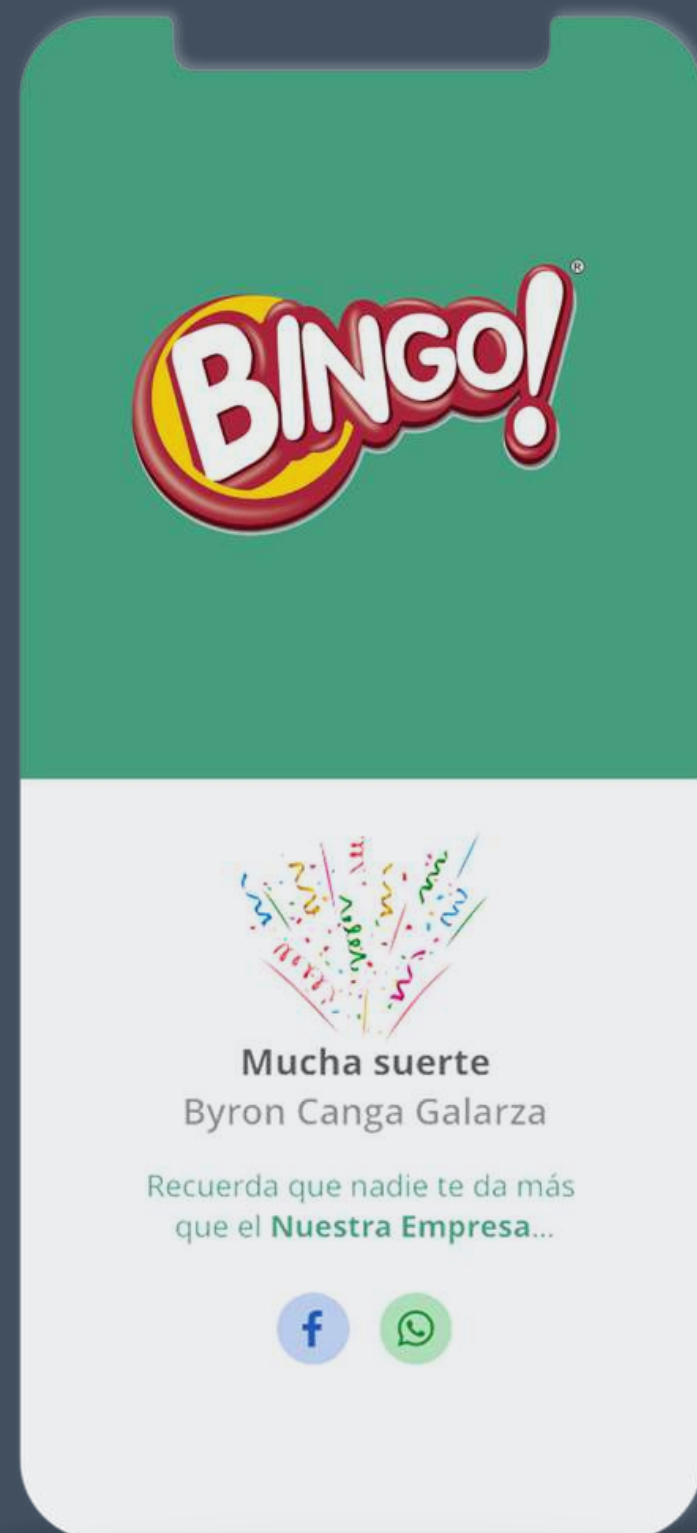

APP

Ahora el cliente tiene la posibilidad de elegir como se mostrara el nombre de su boleto en el programa al aire, solo debe escanear el código QR de su boleto con el celular y el sistema abra una Web app en la cual le permitira poner su nombre y así aportamos con el medio ambiente al disminuir el uso de planillas.

Cuando el boleto es de un evento pasado al ser escaneado el sistema automáticamente le muestra si tiene algun premio y el tipo de premio que gano y el estado del pago.

| Fecha Cierre | Fecha Creación | Motivo | Tipo Inversión | Ciudad | # Factura | Proveedor | Total Con Iva | Retención Iva | Retención Renta | Total Gasto | Cuenta | Observación | Ingresos | |
|---|------------------|--|----------------|------------|--------------------|-------------------|---------------|---------------|-----------------|-------------|-------------|-----------------------|----------|--|
| Categoría Gasto: ALIMENTACION Y REFRIGERIOS DEL PERSONAL - 8 items | | | | | | | | | | | | | | |
| 21/01/2022 | 21/01/2022 14:34 | ELEMENTOS DE CAFETIN | | Portoviejo | FACT 001-001-0... | COMERCIAL CA... | \$15.04 | \$0.00 | \$0.00 | \$15.04 | 001 - Caja | COMPRA DE ELEMEN... | Elarfan | |
| 24/01/2022 | 24/01/2022 14:37 | ELEMENTOS DE CAFETIN | | Portoviejo | FACT 001-008-0... | PALMA CEDEÑO... | \$36.34 | \$0.00 | \$0.00 | \$36.34 | 001 - Caja | COMPRA DE ELEMEN... | Elarfan | |
| 28/01/2022 | 28/01/2022 14:38 | ALIMENTACION PERSONAL DE OFICINA | | Portoviejo | FACT 001-001-2... | CEVICHERIA PE... | \$15.00 | \$0.00 | \$0.00 | \$15.00 | 001 - Caja | ALIMENTACION GRA... | Elarfan | |
| 31/01/2022 | 31/01/2022 12:46 | ALIMENTACION PERSONAL DE OFICINA | | Chone | LIQ 010-020-88 | GSF | \$229.74 | \$0.00 | \$0.00 | \$229.74 | 006 - Banco | REPOSICION DE CAJ... | Adeyan | |
| 31/01/2022 | 31/01/2022 13:25 | ELEMENTOS DE CAFETIN | | Portoviejo | FACT 001-001-0... | LINZAN CHAVEZ... | \$75.88 | \$0.00 | \$0.00 | \$75.88 | 001 - Caja | HIDRATACION ENERO... | Elarfan | |
| 31/01/2022 | 31/01/2022 18:02 | ALIMENTACION PERSONAL DE OFICINA | | Manta | CE-011-001-89 | GSF | \$120.00 | \$0.00 | \$0.00 | \$120.00 | 001 - Caja | ALIMENTACION REIL... | Elarfan | |
| 31/01/2022 | 31/01/2022 18:02 | ALIMENTACION PERSONAL DE OFICINA | | Chone | LIQ 010-020-96 | GSF | \$52.50 | \$0.00 | \$0.00 | \$52.50 | 001 - Caja | ALIMENTACION DE P... | Elarfan | |
| 31/01/2022 | 31/01/2022 18:02 | ALIMENTACION PERSONAL DE OFICINA | | Portoviejo | FACT 001-001-5... | VILLACRESYES Y... | \$42.00 | \$0.00 | \$0.00 | \$42.00 | 001 - Caja | ALIMENTACION REIL... | Elarfan | |
| | | | | | | | Total Con Iva | | | \$586.50 | | | | |
| | | | | | | | | | | | Total | \$586.50 | | |
| Categoría Gasto: ARRENDAMIENTO - 6 items | | | | | | | | | | | | | | |
| 07/01/2022 | 07/01/2022 14:31 | ARRIENDO LOCALES - OFICINA SUCURSAL... | | Manta | FACT 001-001-0... | VERA JOZA MA... | \$200.00 | \$0.00 | \$0.00 | \$200.00 | 006 - Banco | ALQUILER DE OFICIN... | Elarfan | |
| 07/01/2022 | 07/01/2022 14:31 | ARRIENDO LOCALES - OFICINA AGENCIAS | | Manta | FACT 001-002-0... | CLUB ROTARIO ... | \$1,008.00 | \$0.00 | \$0.00 | \$1,008.00 | 006 - Banco | ALQUILER DE AGENCI... | Elarfan | |
| 07/01/2022 | 07/01/2022 14:31 | ARRIENDO LOCALES - OFICINA SUCURSAL... | | Manta | FACT 001-002-0... | CLUB ROTARIO ... | \$112.00 | \$0.00 | \$0.00 | \$112.00 | 006 - Banco | ALQUILER DE OFICIN... | Elarfan | |
| 07/01/2022 | 07/01/2022 14:31 | ARRIENDO LOCALES - OFICINA AGENCIAS | | Chone | FACT 002-100-0... | RIVERA DELGAD... | \$894.43 | \$0.00 | \$0.00 | \$894.43 | 006 - Banco | ARRIENDO DE AGENC... | Elarfan | |
| 20/01/2022 | 20/01/2022 10:03 | ARRIENDO LOCALES - OFICINA AGENCIAS | | Portoviejo | FACT - 001-001-... | NARCISA DE LO... | \$784.00 | \$0.00 | \$0.00 | \$784.00 | 006 - Banco | ARRENDAMIENTO LO... | Elarfan | |
| 28/01/2022 | 28/01/2022 14:38 | ARRIENDO LOCALES - OFICINA SUCURSAL... | | Portoviejo | SN | GSF | \$220.00 | \$0.00 | \$0.00 | \$220.00 | 001 - Caja | ARRIENDO OFICINA S... | Elarfan | |
| | | | | | | | Total Con Iva | | | \$3,218.43 | | | | |
| | | | | | | | | | | | Total | \$3,218.43 | | |
| Categoría Gasto: AYUDA SOCIAL - 10 items | | | | | | | | | | | | | | |
| 21/01/2022 | 21/01/2022 14:34 | AYUDA SOCIAL VENDEDORES | | Portoviejo | FACT 052-023-1... | FARMACIAS CR... | \$3.34 | \$0.00 | \$0.00 | \$3.34 | 001 - Caja | COMPRA DE MEDICIN... | Elarfan | |
| 24/01/2022 | 24/01/2022 14:37 | AYUDA SOCIAL VENDEDORES | | Portoviejo | FACT 012-021-1... | FARMACIAS CR... | \$5.84 | \$0.00 | \$0.00 | \$5.84 | 001 - Caja | GASTOS MEDICOS EN... | Elarfan | |
| 28/01/2022 | 28/01/2022 14:38 | AYUDA SOCIAL GENERAL | | Portoviejo | FACT 001-009-5... | LABSERVICES | \$28.00 | \$0.00 | \$0.00 | \$28.00 | 001 - Caja | AYUDA PARA TOMA D... | Elarfan | |
| 31/01/2022 | 31/01/2022 12:46 | AYUDA SOCIAL GENERAL | | Chone | LIQ 010-020-88 | GSF | \$10.51 | \$0.00 | \$0.00 | \$10.51 | 006 - Banco | REPOSICION DE CAJ... | Adeyan | |
| 31/01/2022 | 31/01/2022 12:46 | AYUDA SOCIAL GENERAL | | Chone | FAC 001-001-00... | BLOODLAB CLT... | \$140.00 | \$0.00 | \$0.00 | \$140.00 | 001 - Caja | PRUEBA DE HISSPAD... | Adeyan | |
| 31/01/2022 | 31/01/2022 12:46 | AYUDA SOCIAL GENERAL | | Chone | FAC 002-001-00... | LABORATORIO C... | \$135.00 | \$0.00 | \$0.00 | \$135.00 | 001 - Caja | EXAMENES DE COVID... | Adeyan | |
| 31/01/2022 | 31/01/2022 12:46 | AYUDA SOCIAL GENERAL | | Portoviejo | CE-010-001-1081 | GSF | \$55.00 | \$0.00 | \$0.00 | \$55.00 | 001 - Caja | AYUDA PARA MEDICL... | Elarfan | |
| 31/01/2022 | 31/01/2022 18:02 | AYUDA SOCIAL GENERAL | | Portoviejo | CE-010-001-1157 | GSF | \$10.00 | \$0.00 | \$0.00 | \$10.00 | 001 - Caja | TRANSPORTE DE MA... | Elarfan | |
| 31/01/2022 | 31/01/2022 18:02 | AYUDA SOCIAL GENERAL | | Manta | FACT 001-001-1... | VELEZ SORNOZ... | \$50.25 | \$0.00 | \$0.00 | \$50.25 | 001 - Caja | AYUDA SOCIAL PARA ... | Elarfan | |
| 31/01/2022 | 31/01/2022 18:02 | AYUDA SOCIAL GENERAL | | Manta | CE-010-001-1159 | GSF | \$277.00 | \$0.00 | \$0.00 | \$277.00 | | AYUDA SOCIAL PARA ... | Elarfan | |
| | | | | | | | Total Con Iva | | | \$714.94 | | | | |
| | | | | | | | | | | | Total | \$714.94 | | |

Reportes

Ahora hacer analisis de datos es super simple BYGA viene equipado con una herramienta muy potente de informes y cruce de información que le permitirá analizarla para armar estrategias dentro de su empresa.

BENCHMARK

Analice dos eventos para saber en cual tomo mejor desiciones y aplicarlas a nuevos eventos.

Reportes de ventas mensuales por vendedor, por tipo de premio, o por evento.

lformes de gastos por categorías, subcategorías fecha entre otros filtros.

Byga POS

Byga pos es un dispositivo que permite la venta e impresión de boletos como un punto de venta movil el cual puede ser ubicado en tiendas y todo tipo de comercio.

Con este sistema la venta de boletos se vuelve una tarea muy simple solo eleijes el boleto lo cobras y lo imprimes.

Byga POS se conecta mediante nuestra API a nuestro sistema de generación de boletos y obtiene los boletos que estan disponibles en nuestro sistema.

Requieres una conexión a intertet mediante WIFI

17 DE ENERO DE 2022

SORTEO Familiar Santo Domingo
Letra O 2

100
Avión
100

EL PREMIO SE QUEDO

EL PREMIO SE FUE

EL PREMIO SE FUE

0500

| | | | | |
|----|----|----|----|----|
| | 16 | 31 | 61 | |
| 2 | | 32 | 47 | |
| | 18 | | 48 | |
| | 19 | 34 | | |
| | 20 | 35 | 65 | |
| | 21 | 36 | | |
| | | | | |
| | | 38 | 53 | 68 |
| | 24 | | 54 | |
| | 25 | | 55 | |
| | 26 | | | 71 |
| | | 42 | | 72 |
| | 28 | 43 | | |
| 14 | 29 | | | 74 |
| | | 45 | | |

56

Juan Vite

saludos desde la maría del rosario

J

BAILARÍN SE QUEDÓ

Pantalla de Juego

SORTEO Familiar Santo Domingo

MARCO ROTO

| | | | | |
|----|----|----|----|----|
| 7 | 19 | 38 | 60 | 61 |
| 15 | 24 | 43 | 53 | 62 |
| 1 | 23 | ★ | 54 | 72 |
| 10 | 28 | 41 | 56 | 67 |
| 2 | 25 | 34 | 52 | 74 |

3 Ganadores

7602

Pantalla de Resultados

LETRA O 2

| | |
|------|------------------|
| 1921 | Colon Mendoza |
| 1922 | G.S.J |
| 1923 | Con amor y fe BV |
| 1924 | Con amor y fe BV |
| 1925 | VENDIDA |
| 1926 | Vendida |
| 1927 | Vendida |
| 1928 | Vendida |

BOLETO 1925

ESPERANCITA

0100

SORTEO Familiar Santo Domingo

Pantalla de Ganadores

G N A
SABADANDO

30

| | | | | |
|----|----|----|----|----|
| 5 | 2 | N | 5 | 🎩 |
| 6 | 7 | 15 | 9 | 5 |
| 5 | 12 | 10 | 10 | 15 |
| 10 | G | 18 | 19 | X |
| 5 | 10 | A | 24 | G |

Premio SEGURO 70

21:21:23 EBRERO DE 2022

SORTEO Familiar Santo Domingo

Juego interactivos en vivo

Juego interactivos con llamadas

SORTEO Familiar Santo Domingo

| Premios | |
|------------------|----------------|
| Premio 6 | \$200.00 |
| Premio 5 + Bonus | \$100.00 |
| Premio 5 | \$50.00 |
| Premio 4 | \$25.00 |
| Premio 3 | \$20.00 |
| Premio 2 | \$15.00 |
| Premio 1 | \$10.00 |

Tus Números

10 05 01 19 22 ? B 09 15 22 23 29 36

21:48:14 LUNES 07 DE

Juego interactivos con llamadas

Sorteo Spinner